

नारायणराव काले स्मृती मॉडेल कॉलेज



Affiliated to RTM Nagpur University, Nagpur &
recognized by UGC under section 2 (f) & 12 (B) of the UGC Act. 1956

भारत एज्युकेशन सोसायटी, आर्वी, द्वारा संचालित,

नारायणराव काले स्मृती मॉडेल कॉलेज

(कला, वाणिज्य व विज्ञान)

कारंजा (घा.), जि. वर्धा

Re-accredited by NAAC with 'B' Grade (CGPA-2.58)



स्थापना - १९८९

माहिती पत्रक

२०१८-२०१९

- प्रकाशक -

डॉ. संजय पं. धनवटे

प्राचार्य

माहिती पत्रक २०१८-२०१९

“सर्वासाठी शिक्षण”

विद्यापीठ गीत

या भारतात बंधुभाव नित्य वसु दे...

या भारतात बंधुभाव नित्य वसु दे ।

दे वरचि असा दे ।

हे सर्व पंथ संप्रदाय एक दिसू दे,

मतभेद नसू दे ॥१॥

नांदोत सुखे गरीब-अमिर एक मतानी ।

मग हिंदू असो ख्रिश्चन, वा हो इस्लामी ।

स्वातंत्र्यसुखा या सकलांमाजि वसू दे ।

दे, वरचि असा दे ॥१॥

सकळांस कळो मानवता, राष्ट्रभावना,

हो सर्वस्थळी मिळूनि समुदाय-प्रार्थना ।

उद्योगि तरुण वीर शीलवान दिसू दे ।

दे, वरचि असा दे ॥२॥

हा जातिभाव विसरुनिया एक हो आम्ही ।

अस्पृश्यता समूळ नष्ट हो जगातुनी ।

खळ निंदका मनीहि सत्य न्याय वसू दे ।

दे वरचि असा दे ॥३॥

सौंदर्य रमो घर-घरात स्वर्गापरी ।

ही नष्ट होऊ दे विपत्ति भीती बोहरी ।

तुकड्यास सदा सर्वदा सेवेत कसू दे ।

दे वरचि असा दे ॥४॥

वं. राष्ट्रसंत तुकडोजी महाराज

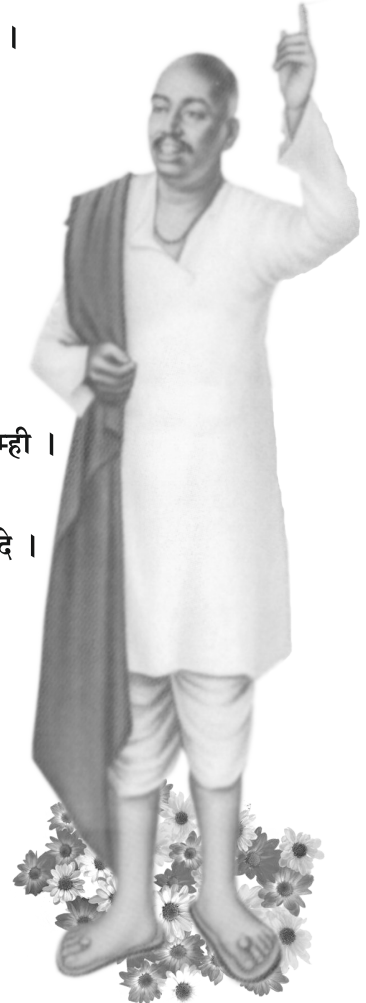

आमचे श्रद्धास्थान



स्व. श्री. नारायणराव उर्फ दादासाहेब काले
संस्थापक
माजी आमदार, आर्वी.

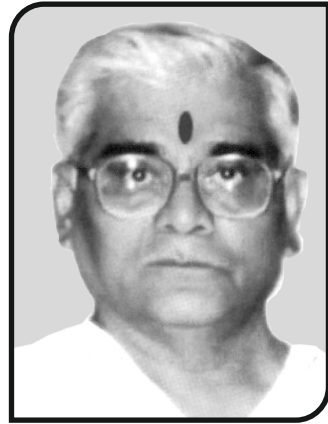

स्व. श्री. बी.एल. उपाख्य बापूसाहेब देशमुख
माजी सचिव,
भारत एज्युकेशन सोसायटी, आर्वी



राष्ट्रीय मूल्यांकन एवं प्रत्यायन परिषद

विरविद्यालय अनुदान आयोग का स्वायत्त संस्थान

NATIONAL ASSESSMENT AND ACCREDITATION COUNCIL

An Autonomous Institution of the University Grants Commission

Certificate of Accreditation

*The Executive Committee of the
National Assessment and Accreditation Council
on the recommendation of the duly appointed*

Peer Team is pleased to declare the

Bharat Education Society

Arvi Model Arts And Commerce College

Karanja (Shadge), Tal. Karanja, Dist. Wardha,

affiliated to Rastrasant Tukadoji Maharaj Nagpur University, Maharashtra as

Accredited

with CGPA of 2.58 on four point scale

at B grade

Valid up to January 04, 2018

Date : January 03, 2013



M. Karan
Director

EC/62/RAR/073



नारायणराव काळे स्मृती मॉडेल कॉलेज

(कला, वाणिज्य व विज्ञान)

कारंजा (घा.), जि. वर्धा

महाविद्यालय विकास समिती

२०१७-१८ ते २०२१-२२

- | | | | |
|-----|-------------------------------|---|-------------------------|
| १. | अॅड. श्री. दिलीपराव ना. काळे | - | अध्यक्ष |
| २. | अॅड. सौ. शोभाताई दि. काळे | - | सदस्या |
| ३. | डॉ. संजय प. धनवटे (प्राचार्य) | - | पदसिद्ध सचिव |
| ४. | डॉ. शामसुंदर भुतडा | - | सदस्य |
| ५. | डॉ. पवन कळंबे | - | सदस्य |
| ६. | डॉ. सत्यप्रकाश ह. इंदुरवाडे | - | सदस्य |
| ७. | श्री. विनोद ब. व्यास | - | सदस्य |
| ८. | डॉ. अविनाश ज. कदम | - | विभाग प्रमुख प्रतिनिधी |
| ९. | डॉ. महेंद्र प. गावंडे | - | शिक्षक प्रतिनिधी |
| १०. | डॉ. पल्लवी पु. उल्हे | - | शिक्षक प्रतिनिधी |
| ११. | डॉ. रविंद्र न. सोनटक्के | - | आय.क्यु.ए.सी. प्रतिनिधी |
| १२. | श्री. श्रीधर अ. देशमुख | - | शिक्षकेत्तर प्रतिनिधी |

अनुक्रमणिका

- १) आमचे महाविद्यालय : एक दृष्टिक्षेप....
- २) महाविद्यालयाचे ध्येय व उद्दिष्टे
- ३) महाविद्यालयीन प्राध्यापक वृंद
- ४) शिक्षकेत्तर कर्मचारी वृंद
- ५) प्रवेश समिती
- ६) महाविद्यालयात प्रवेश
- ७) विविध अभ्यासक्रम व क्षमता
- ८) वेगवेगळ्या घटकांसाठी राखीव जागा
- ९) रा.तु.म. नागपूर विद्यापीठाने निर्धारित केलेले शुल्क
- १०) अभ्यासक्रम
- ११) कौशल्यावर आधारित 'प्रमाणपत्र' अभ्यासक्रम
- १२) विविध सोयी व सवलती
- १३) पारितोषिके
- १४) विद्यार्थ्यांकरिता महत्त्वाच्या सूचना



आमचे महाविद्यालय : एक दृष्टीक्षेप...

विदर्भभूमी आपल्या वेगवेगळ्या समृद्ध ऐतिहासिक, सामाजिक, शैक्षणिक, वैशिष्ट्यांबरोबरच 'सांस्कृतिक वैभव' जतन करत आलेली आहे. अशाच संतश्रेष्ठ श्री लटारे महाराज यांच्या वास्तवाने पुनीत झालेल्या व डोंगर कुशीत वसलेल्या तसेच चौपदरी राष्ट्रीय महामार्ग क्र.६ चा वारसा लाभलेल्या कारंजा (घाडगे) या छोट्या शहरवजा गावात स्व. दादासाहेब काळे, स्व.केशवरावजी शेते, स्व. बापूसाहेब देशमुख यांच्या अथक परिश्रमाने १९८९ ला या महाविद्यालयाचे छोटेसे रोपटे लावल्या गेले.

कारंजा आणि आजुबाजूच्या ग्रामीण परिसरातील सामान्य विद्यार्थी उच्च शिक्षणापासून वंचित राहू नये, त्यांच्या शिक्षणाची स्थानिक पातळीवर सोय व्हावी, हाच या महाविद्यालयाच्या निर्मिती मागचा प्रामाणिक हेतू होता.

महाविद्यालयात आज कला, वाणिज्य व विज्ञान या तिनही विद्याशाखा आहेत. एम.ए. अर्थशास्त्र हा 'पदव्युत्तर विभाग'ही सुरु करण्यात आलेला आहे. तसेच अर्थशास्त्र या विषयाकरिता विद्यापीठाने 'संशोधन केंद्र'चीही मान्यता दिली आहे. २१ व्या शतकातील माहिती व तंत्रज्ञानाचे मानवी जीवनातील महत्व लक्षात घेऊन महाविद्यालयात स्वतंत्र 'संगणक विभाग' ही कार्यरत आहे.

क्रमिक अध्ययन-अध्यापनासोबत विद्यार्थ्यांच्या सर्वांगीण हिताच्या दृष्टिने या सत्रामध्ये विविध मान्यवरांची व्याख्याने, आंतर विद्यापीठीय क्रीडास्पर्धा, एड्स जनजागृती अभियान इ. उपक्रमाचा समावेश असेल, जेणेकरून विद्यार्थी केवळ क्रमिक पाठ्यक्रमात गुरफटून न राहता त्यांच्या व्यक्तिमत्वाचा सर्वांगीण विकास व्हावा, समाजाचा 'उत्तम नागरिक' घडावा हाच त्या मागील उद्देश.

स्व. दादासाहेब काळे यांनी २८ वर्षे अगोदर पाहिलेले स्वप्न आज महाविद्यालय प्रत्यक्ष साकारत आहे. याकरिता महाविद्यालयात राष्ट्रीय सेवा योजना विभाग (एन.एस.एस.) सांस्कृतिक विभाग, लोकसंख्या शिक्षण, व्यवसाय मार्गदर्शन केंद्र, स्पर्धा परीक्षा मार्गदर्शन, अभ्यास दौरा (सहल) प्रावीण्यप्राप्त विद्यार्थ्यांसाठी पारितोषिके, रेड रिबन क्लब, विद्यार्थी जीवन सुरक्षा विमा आदि उपक्रम याची ग्वाही देत आहेत.

उल्लेखनीय बाब सांगायला आवडेल की, जे विद्यार्थी आर्थिकदृष्ट्या दुर्बल आहेत, अशा विद्यार्थ्यांसाठी महाविद्यालयाने मागील सत्रापासून 'विद्यार्थी-पालकत्व योजना' सुरु केली आहे. याचा लाभ तळागाळातील होतकरु विद्यार्थ्यांना निश्चितच होईल, यात शंका नाही. वर्षभर परिस्थितीसापेक्ष असेच उपक्रम राबविल्या जाईल.

बेंगलोर येथील 'राष्ट्रीय मूल्यांकन व अधिस्विकृती समिती' च्या (नॅक) चमुने २०१२-१३ मध्ये महाविद्यालयातील विविध विभागाद्वारे राबविण्यात येणाऱ्या अनेक क्रियाशील उपक्रमांची सूक्ष्म पाहणी केली. हे महाविद्यालय ग्रामीण परिसरात असूनही विद्यार्थ्यांचे सर्वांगीण व्यक्तिमत्व घडविण्याचे

कार्य अतिशय उत्तमरीतीने पार पाडते आहे, असा अभिप्राय दिला. २००५ मध्ये 'C++' व २०१२ ला 'B' (CGPA- 2.58) दर्जा प्रदान करण्यात आला.

२८ वर्षापूर्वी लावलेल्या या छोट्याशा रोपट्याचा 'वेलु गगनावरी गेला', याची महाविद्यालयाची स्वतंत्र, प्रशस्त व सर्व सोयींनी युक्त अशी इमारत साक्ष देते आहे. ही आपल्या परिसरासाठी आनंदाची आणि अभिमानाची बाब आहे.

महाविद्यालयाचे ध्येय व उद्दिष्टे

- १) ग्रामीण भागातील विद्यार्थ्यांमध्ये उच्च शिक्षणाची संधी उपलब्ध करून देणे व त्यांच्या अंगी विविध कौशल्ये विकसित करणे.
- २) विद्यार्थी/विद्यार्थीनींना उद्योगशील व्यावसायिक दृष्ट्या सक्षम, स्वावलंबी तसेच स्वयंरोजगार प्राप्त करण्यास पात्र बनविणे.
- ३) विद्यार्थ्यांमध्ये ज्ञानलालसा, शास्त्रीय दृष्टिकोन वाढीस लावणे, सकारात्मक दृष्टिकोन रुजविणे.
- ४) विद्यार्थ्यांमध्ये जीवनविषयक मूल्ये, सहनशीलता, सामंजस्य, जबाबदारीची जाणीव, सामाजिक बांधिलकी, संघटन प्रवृत्ती, नेतृत्व गुण, समाजप्रेम, देशप्रेम, स्वाभिमान इत्यादी गुण वाढीस लावणे.
- ५) राष्ट्रीय एकात्मता, ऐतिहासिक तसेच सांस्कृतिक परंपरेविषयी स्वाभिमान जागृत करणे.
- ६) ग्रामीण भागातील इतर शैक्षणिक संस्थांशी, सामाजिक संस्थांशी व औद्योगिक संस्थांशी योग्य समन्वय साधणे.
- ७) देशाचा उत्तम नागरिक घडविणे.
- ८) विद्यार्थ्यांमध्ये संगणकिय व माहिती तंत्रज्ञानाचे ज्ञान जागृत करणे व प्रोत्साहित करणे.



महाविद्यालयीन प्राध्यापक वृंद

डॉ. संजय पं. धनवटे M.A., M.Phil., Ph.D. (Economics)

प्राचार्य

कला शाखा

प्रा. डॉ. उल्हास रा. राठोड – समन्वयक

अर्थशास्त्र विभाग

- | | | |
|--------------------------------|----------------------|--------------------|
| १. प्रा. डॉ. संजय प. धनवटे | M.A., M.Phil., Ph.D. | विभाग प्रमुख |
| २. प्रा. डॉ. महेंद्र प. गावंडे | M.A., NET, Ph.D. | सहाय्यक प्राध्यापक |

मराठी विभाग

- | | | |
|------------------------------|--------------------|--|
| १. प्रा. डॉ. सुनील ने. पखाले | M.A., Ph.D. | सहयोगी प्राध्यापक व विभाग प्रमुख |
| २. प्रा. डॉ. गणेश भि. मोहोड | M.A., B.Ed., Ph.D. | सहाय्यक प्राध्यापक व वाणिज्य भाषा प्रमुख |

इंग्रजी विभाग

- | | | |
|-----------------------------|----------------------|-----------------------------------|
| १. प्रा. डॉ. मोहन सु. मेंढे | M.A., M.Phil., Ph.D. | सहाय्यक प्राध्यापक व विभाग प्रमुख |
| २. प्रा. दिपक चि. धारणे | M.A., NET | सहाय्यक प्राध्यापक |

राज्यशास्त्र विभाग

- | | | |
|----------------------------|----------------------|----------------------------------|
| १. प्रा. डॉ. विजय कृ. काळे | M.A., M.Phil., Ph.D. | सहयोगी प्राध्यापक व विभाग प्रमुख |
|----------------------------|----------------------|----------------------------------|

समाजशास्त्र विभाग

- | | | |
|-------------------------------|-------------|-----------------------------------|
| १. प्रा. डॉ. उल्हास रा. राठोड | M.A., Ph.D. | सहाय्यक प्राध्यापक व विभाग प्रमुख |
|-------------------------------|-------------|-----------------------------------|

इतिहास विभाग

- | | | |
|-----------------------------|----------------------|-----------------------------------|
| १. प्रा. डॉ. वंदना ह. तागडे | M.A., M.Phil., Ph.D. | सहाय्यक प्राध्यापक व विभाग प्रमुख |
|-----------------------------|----------------------|-----------------------------------|

गृहअर्थशास्त्र विभाग

- | | | |
|----------------------------|--------------------|-----------------------------------|
| १. प्रा. डॉ. सरीता म. राऊत | M.A., B.Ed., Ph.D. | सहाय्यक प्राध्यापक व विभाग प्रमुख |
|----------------------------|--------------------|-----------------------------------|

फॅशन डिझायनिंग विभाग

- | | | |
|--------------------------|------------------------|---|
| १. प्रा. वैशाली प. वैद्य | D.D.D.M., B.F.M., M.A. | सहाय्यक प्राध्यापक व विभाग प्रमुख (CHB) |
|--------------------------|------------------------|---|

वाणिज्य शाखा

प्रा. डॉ. अविनाश ज. कदम – समन्वयक

- | | | |
|----------------------------------|------------------------|---------------------------------|
| १. प्रा. सुरेश न. गोडबोले | M.Com., M.Phil. | सहयोगी प्राध्यापक व विभागप्रमुख |
| २. प्रा. डॉ. रविंद्र न. सोनटक्के | M.Com., M.Phil., Ph.D. | सहयोगी प्राध्यापक |
| ३. प्रा. डॉ. अविनाश ज. कदम | M.Com., M.Phil., Ph.D. | सहाय्यक प्राध्यापक |



४. प्रा. दर्शन न. चांभारे	M.Com.	सहाय्यक प्राध्यापक (CHB)
५. प्रा. माया क. वरघडे	M.Com.	सहाय्यक प्राध्यापक (CHB)

विज्ञान शाखा

प्रा. डॉ. अमित रा. याऊल - समन्वयक

रसायनशास्त्र विभाग

१. प्रा. डॉ. अमित रा. याऊल	M.Sc., M.Phil., SET, Ph.D.	सहाय्यक प्राध्यापक व विभाग प्रमुख
२. प्रा. डॉ. उमेश प्र. मेश्राम	M.Sc., B.Ed., Ph.D.	सहाय्यक प्राध्यापक
३. प्रा. डॉ. गौरव ब. पेटे	M. Sc., M.Phil., Ph.D.	सहाय्यक प्राध्यापक

वनस्पतीशास्त्र विभाग

१. प्रा. डॉ. पल्लवी पु. उल्हे	M.Sc., Ph.D.	सहाय्यक प्राध्यापक व विभाग प्रमुख
२. प्रा. डॉ. प्रविण ज. काळे	M.Sc., Ph.D.	सहाय्यक प्राध्यापक

प्राणीशास्त्र विभाग

१. प्रा. डॉ. पुष्पांजली अ. बिडवई	M.Sc., B.Ed., Ph.D.	सहाय्यक प्राध्यापक व विभाग प्रमुख
२. प्रा. डॉ. लोकेश नि. वानखडे	M.Sc., Ph.D.	सहाय्यक प्राध्यापक
३. प्रा. निलेश ज. कांबळी	M.Sc.	सहाय्यक प्राध्यापक (CHB)

पदार्थ विज्ञान विभाग

१. प्रा. डॉ. विजय रा. राघोर्ते	M.Sc., SET, Ph.D.	सहाय्यक प्राध्यापक व विभाग प्रमुख
२. प्रा. गौतम चं. वाकडे	M.Sc., NET	सहाय्यक प्राध्यापक
३. प्रा. कविता र. नायर	M.Sc.	सहाय्यक प्राध्यापक (CHB)

गणित विभाग

१. प्रा. अथर हुसैन	M.Sc., NET	सहाय्यक प्राध्यापक व विभाग प्रमुख
२. प्रा. योगिनी क. रेंडे	M.Sc.	सहाय्यक प्राध्यापक (CHB)

ग्रंथालय विभाग

१. श्री. विनय रा. गुडघे	B.Lib., M.Com.	ग्रंथपाल
-------------------------	----------------	----------

शारिरीक शिक्षण विभाग

१. प्रा. प्रमोद सा. काळे	B.Ed., M.P.Ed.	सहयोगी प्राध्यापक व विभाग प्रमुख
--------------------------	----------------	----------------------------------

महाविद्यालयीन शिक्षकेत्तर कर्मचारी वृंद

१. श्री. जयंत श्री. निंभोरकर	-	अधीक्षक
२. श्री. श्रीधर अ. देशमुख	-	वरिष्ठ लिपीक
३. श्री. जितेंद्र म. हारे	-	कनिष्ठ लिपीक
४. श्री. अविनाश कृ. लोहे	-	कनिष्ठ लिपीक
५. श्री. मनोज म. निंभोरकर	-	प्रयोगशाळा सहाय्यक
६. श्री. अजय झा. लोणकर	-	प्रयोगशाळा परिचर
७. श्री. मंगेश व्ही. मलगाम	-	प्रयोगशाळा परिचर
८. श्री. मनोहर था. राठोड	-	प्रयोगशाळा परिचर
९. श्री. वासुदेव क. हरले	-	शिपाई
१०. श्री. श्रीमती माया अ. सिडाम	-	शिपाई
११. श्री. राहुल ह. देशमुख	-	शिपाई



प्रवेश समिती

बी.ए. – सेम. १

प्रा. डॉ. उल्हास राठोड
प्रा. डॉ. सुनील पखाले

बी.ए. – सेम. ३

प्रा. डॉ. वंदना तागडे
प्रा. डॉ. मोहन मेंढे

बी.ए. – सेम. ५

प्रा. डॉ. विजय काले
प्रा. प्रमोद काले

बी.कॉम. – सेम. १

प्रा. डॉ. गणेश मोहोड
प्रा. दिपक धारणे
प्रा. दर्शन चांभारे

बी.कॉम. – सेम. ३

प्रा. सुरेश गोडबोले
प्रा. डॉ. अविनाश कदम

बी.कॉम. – सेम. ५

प्रा. डॉ. रविंद्र सोनटके
प्रा. सुरेश गोडबोले

बी.एस्सी. – सेम. १

प्रा. डॉ. पुष्पांजली बिडवाई
प्रा. डॉ. उमेश मेश्राम
प्रा. अथर हुसैन
प्रा. गौतम वाकडे

बी.एस्सी. – सेम. ३

प्रा. डॉ. विजय राघोर्ते
प्रा. डॉ. प्रविण काले
प्रा. डॉ. गौरव पेठे

बी.एस्सी. – सेम. ५

प्रा. डॉ. अमित याऊल
प्रा. डॉ. लोकेश वानखडे
प्रा. डॉ. पल्लवी उल्हे

एम.ए. (अर्थशास्त्र) सेम. १ व सेम. ३

प्रा. डॉ. महेंद्र गावंडे



महाविद्यालयात प्रवेश

महाविद्यालयात प्रवेश घेण्यासाठी माहितीपत्रकासह आवेदन पत्र विकत घेणे आवश्यक आहे. आवेदन पत्र भरण्यापूर्वी माहिती पत्रकातील संपूर्ण माहिती काळजी पूर्वक वाचावी. आवेदनपत्र स्वतःच्या हस्ताक्षरात, खोडतोड न करता व बिनचूक भरावे.

उपलब्ध अभ्यासक्रम

क्र.	विवरण	कालावधी	पात्रता
१.	बी.ए.	त्रिवर्षीय पदवी अभ्यासक्रम	कोणत्याही शाखेचा १२ वी उत्तीर्ण.
२.	बी.कॉम.	त्रिवर्षीय पदवी अभ्यासक्रम	कोणत्याही शाखेचा १२ वी उत्तीर्ण.
३.	बी.एस्सी.	त्रिवर्षीय पदवी अभ्यासक्रम	विज्ञान शाखेचा १२ वी उत्तीर्ण.
४.	एम.ए.	द्विवर्षीय पदव्युत्तर अभ्यासक्रम	कोणत्याही शाखेचा पदवीधर

सूचना :- विद्यापीठ परिपत्रकाप्रमाणे सर्व शाखां पदवीस्तरावरील Environment Studies (पर्यावरणशास्त्र) हा अभ्यासक्रम पदवीच्या दुसऱ्या किंवा नापास झाल्यास तिसऱ्या वर्षी पूर्ण करून दिल्याशिवाय त्यांना विद्यापीठाची पदवी प्राप्त होणार नाही, याची नोंद घ्यावी.

विविध अभ्यासक्रम व क्षमता

अभ्यासक्रमाचे नाव	प्रवेश क्षमता
बी.ए./बी.कॉम./बी.एस्सी. सेम - १	अनुदानित १२० विद्यार्थी प्रत्येकी
बी.ए. सेम - १/बी.ए. - सेम - ३/बी.ए. सेम - ५/ बी. कॉम. सेम - १	विना अनुदानित १०० विद्यार्थी प्रत्येकी
बी.ए. सेम - ३/ बी.ए. सेम - ५ बी.कॉम. सेम - ३/बी.कॉम. सेम - ५	अनुदानित १२० विद्यार्थी प्रत्येकी
बी.एस्सी. सेम - ३ व ५	अनुदानित १२० विद्यार्थी प्रत्येकी
एम.ए. अर्थशास्त्र सेम - १ व ३	विना अनुदानित ८० विद्यार्थी

सूचना :- विद्यार्थ्यांचे आवेदनपत्र सूचित केलेल्या मुदतीत प्राप्त झाल्यानंतर गुणाक्रमे व आरक्षणाचा विचार करून प्रथम अनुदानित तुकडीत प्रवेश दिल्या जाईल. विना अनुदानित तुकडीतील प्रवेशित विद्यार्थ्यांना निर्धारित केलेले पूर्ण शुल्क भरावे लागेल.

वेगवेगळ्या घटकांसाठी राखीव जागा

१)	अनुसूचित जाती	१३%
२)	अनुसूचित जमाती	७%
३)	वि.जा.अ.	३%
४)	भटक्या जमाती 'ब'	२.५%
५)	भटक्या जमाती 'क'	३.५%
६)	भटक्या जमाती 'ड'	२%
७)	इतर मागासवर्गीय (O.B.C.)	१९%
८)	विशेष मागास प्रवर्ग (S.B.C.)	२%
९)	खुला	४८%
	एकूण-	१००%

**- परीक्षा फार्म भरण्याची अंतिम तारीख -
B.A., B.Com., B.Sc. & M.A.**

SEM - I, III & V

दिनांक ३०/०८/२०१८

SEM - II, IV & VI

दिनांक ३१/१२/२०१८

टीप : अंपग विद्यार्थ्यांना प्रवेशामध्ये प्राध्यान्य देण्यात येईल.



नारायणराव काले स्मृती मॉडेल कॉलेज



रा. तु. म. नागपूर विद्यापीठाने निर्धारित केल्याप्रमाणे खालील शुल्क भरणे आवश्यक आहे.

FEES STRUCTURE 2018-19

(Granted) PLAIN FEES

Sr. No.	College Fee	B.A. SEM - I	B.A. SEM - III	B.A. SEM - V	B.A. SEM - I (HEC)	B.A. SEM - III (HEC)	B.A. SEM - V (HEC)	B.A. SEM - I (F/D)	B.A. SEM - III (F/D)	B.A. SEM - V (F/D)
1	Admission Fee	15	15	15	15	15	15	15	15	15
2	Library Fee	200	200	200	200	200	200	200	200	200
3	Games & Sports Fee	240	240	240	240	240	240	240	240	240
4	Extra Curricular Activity	80	80	80	80	80	80	80	80	80
5	Medical Exam Fee	20	20	20	20	20	20	20	20	20
6	Physical Fee, Test Fee	20	20	20	20	20	20	20	20	20
7	Student Aid Fund	30	30	30	30	30	30	30	30	30
8	Identity Card	20	20	20	20	20	20	20	20	20
9	College Magazine Fee	100	100	100	100	100	100	100	100	100
10	Caution Money	10	0	0	10	0	0	10	10	10
11	College Development Fee	320	320	320	320	320	320	320	320	320
12	Enrolment Fee	110			110			110		
13	Cycle Stand	20	20	20	20	20	20	20	20	20
14	Envoimenten Science		100			100			100	
15	University Annual Fee	125	125	125	125	125	125	125	125	125
16	Student Welfare Fund	5	5	5	5	5	5	5	5	5
17	Student Medi. Aid Fund	5	5	5	5	5	5	5	5	5
18	Uni. Games & Cultural	25	25	25	25	25	25	25	25	25
19	Student Union Fee	5	5	5	5	5	5	5	5	5
20	Student Aid Fund	5	5	5	5	5	5	5	5	5
21	Disaster Management Fee	10	10	10	10	10	10	10	10	10
22	Ashwamedh Fee	30	30	30	30	30	30	30	30	30
23	E. Suvida	50	50	50	50	50	50	50	50	50
24	Medical Exam From Fee	5	5	5	5	5	5	5	5	5
	OTHER FEE	1450	1430	1330	1450	1430	1330	1450	1430	1330
	TUITION FEE	800	800	800	800	800	800	800	800	800
	EXAM FEE	484	484	684	608	608	808	608	608	808
	TOTAL	2734	2714	2814	2858	2838	2938	2858	2838	2938
	Development Fee (S.C. Stud.)	600	600	600	600	600	600	600	600	600
	TOTAL	3334	3314	3414	3458	3438	3538	3458	3438	3538

टिप : महाविद्यालयीन विद्यार्थ्यांना गृहअर्थशास्त्र व फॅशन डिझाईनिंग विषयाकरिता प्रॅक्टिकल फी (Practical Fee) विद्यापीठाने ठरवून दिलेल्या प्रमाणे भरावी लागेल.

नारायणराव काले स्मृती मॉडेल कॉलेज



रा. तु. म. नागपूर विद्यापीठाने निर्धारित केल्याप्रमाणे खालील शुल्क भरणे आवश्यक आहे.

FEES STRUCTURE 2018-19

(Granted) PLAIN FEES

Sr. No.	College Fee	B.Com. SEM - I	B.Com. SEM - III	B.Com. SEM - V
1	Admission Fee	15	15	15
2	Library Fee	200	200	200
3	Games & Sports Fee	240	240	240
4	Extra Curricular Activity	80	80	80
5	Medical Exam Fee	20	20	20
6	Physical Fee, Test Fee	20	20	20
7	Student Aid Fund	30	30	30
8	Identity Card	20	20	20
9	College Magazine Fee	100	100	100
10	Caution Money	10	10	10
11	College Development Fee	320	320	320
12	Cycle Stand	20	20	20
13	Enrolment Fee	110		
14	Envoirmenten Science		100	
15	University Annual Fee	125	125	125
16	Student Welfare Fund	5	5	5
17	Student Medical Aid Fund	5	5	5
18	University Games & Cultural	25	25	25
19	Student Uninon Fee	5	5	5
20	Student Aid Fund	5	5	5
21	Disaster Management Fee	10	10	10
22	Ashwamedh Fee	30	30	30
23	E. Suvida	50	50	50
24	Medical Exam From Fee	5	5	5
	OTHER FEE	1450	1430	1330
	TUITION FEE	800	800	800
	EXAM FEE	484	484	684
	TOTAL	2734	2714	2814
	Development Fee (S.C. Students)	600	600	600
	TOTAL	3334	3314	3414

नारायणराव काले स्मृती मॉडेल कॉलेज



रा. तु. म. नागपूर विद्यापीठाने निर्धारित केल्याप्रमाणे खालील शुल्क भरणे आवश्यक आहे.

FEES STRUCTURE 2018-19

(Non-Granted) PLAIN FEES

Sr. No.	College Fee	B.A. SEM - I	B.A. SEM - III	B.A. SEM - I (HEC)	B.A. SEM - III (HEC)	B.A. SEM - I (F/D)	B.A. SEM - III (F/D)	B.Com. SEM - I
1	Admission Fee	100	100	100	100	100	100	100
2	Library Fee	300	300	300	300	300	300	300
3	Games & Sports Fee	300	300	300	300	300	300	300
4	Extra Curricular Activity	150	150	150	150	150	150	150
5	Medical Exam Fee	30	0	30	0	30	0	0
6	Physical Fee, Test Fee	30	30	30	30	30	30	30
7	Student Aid Fund	100	100	100	100	100	100	100
8	Identity Card	20	20	20	20	20	20	20
9	College Magazine Fee	100	100	100	100	100	100	100
10	College Development Fee	320	320	320	320	320	320	320
11	Cycle Stand	20	20	20	20	20	20	20
12	Laboratory Fee			1374	1374	3434	3434	
13	Enrolment Fee	110		110		110		110
14	Envoirmenten Science		100		100		100	
15	University Annual Fee	125	125	125	125	125	125	125
16	Student Welfare Fund	5	5	5	5	5	5	5
17	Student Medical Aid Fund	5	5	5	5	5	5	5
18	Uni. Games & Cultural	25	25	25	25	25	25	25
19	Student Union Fee	5	5	5	5	5	5	5
20	Student Aid Fund	5	5	5	5	5	5	5
21	Disaster Management Fee	10	10	10	10	10	10	10
22	Ashwamedh Fee	30	30	30	30	30	30	30
23	E. Suvida	50	50	50	50	50	50	50
24	Medical Exam From Fee	5	5	5	5	5	5	5
	OTHER FEE	1845	1805	3219	3179	5279	5240	1845
	TUITION FEE	5496	5496	5496	5496	5496	5496	5496
	EXAM FEE	484	484	608	608	608	608	484
	TOTAL	7825	7785	9323	9283	11383	11344	7825
	Development Fee (S.C. Students)	600	600	600	600	600	600	600
	TOTAL	8425	8385	9923	9883	11983	11944	8425

नारायणराव काले स्मृती मॉडेल कॉलेज



रा. तु. म. नागपूर विद्यापीठाने निर्धारित केल्याप्रमाणे खालील शुल्क भरणे आवश्यक आहे.

FEES STRUCTURE 2018-19

(Granted) PLAIN FEES

Sr. No.	College Fee	B.Sc. SEM - I (PCM)	B.Sc. SEM - III (PCM)	B.Sc. SEM - V (PCM)	B.Sc. SEM - I (CBZ)	B.Sc. SEM - III (CBZ)	B.Sc. SEM - V (CBZ)
1	Admission Fee	15	15	15	15	15	15
2	Library Fee	200	200	200	200	200	200
3	Games & Sports Fee	240	240	240	240	240	240
4	Extra Curricular Activity	80	80	80	80	80	80
5	Medical Exam Fee	20	20	20	20	20	20
6	Physical Fee, Test Fee	20	20	20	20	20	20
7	Student Aid Fund	30	30	30	30	30	30
8	Identity Card	20	20	20	20	20	20
9	College Magazine Fee	100	100	100	100	100	100
10	Caution Money	10	10	10	10	10	10
11	Laboratory Fee	686	686	686	1029	1029	1029
12	College Development Fee	320	320	320	320	320	320
13	Cycle Stand	20	20	20	20	20	20
14	Enrolment Fee	110			110		
15	Environment Science		100			100	
16	University Annual Fee	125	125	125	125	125	125
17	Student Welfare Fund	5	5	5	5	5	5
18	Student Medi. Aid Fund	5	5	5	5	5	5
19	Uni. Games & Cultural	25	25	25	25	25	25
20	Student Union Fee	5	5	5	5	5	5
21	Student Aid Fund	5	5	5	5	5	5
22	Disaster Manage Fee	10	10	10	10	10	10
23	Ashwamedh Fee	30	30	30	30	30	30
24	E. Suvida	50	50	50	50	50	50
	Medical Exam From Fee	5	5	5	5	5	5
	OTHER FEE	2136	2116	2016	2479	2459	2359
	TUITION FEE	800	800	800	800	800	800
	EXAM FEE	732	732	932	856	856	1056
	TOTAL	3668	3648	3748	4135	4115	4215
	Development Fee (S.C. Students)	600	600	600	600	600	600
	TOTAL	4268	4248	4348	4735	4715	4815

नारायणराव काले स्मृती मॉडेल कॉलेज



रा. तु. म. नागपूर विद्यापीठाने निर्धारित केल्याप्रमाणे खालील शुल्क भरणे आवश्यक आहे.

FEES STRUCTURE 2018-19

(Non-Granted) PLAIN FEES

Sr. No.	College Fee	M.A. SEM - I (Economics)	M.A. SEM - III (Economics)
1	Admission Fee	200	200
2	Library Fee	400	400
3	Games & Sports Fee	300	300
4	Extra Curricular Activity	150	150
5	Physical Fee, Test Fee	30	30
6	Student Aid Fund	100	100
7	Identity Card	20	20
8	College Magazine Fee	100	100
9	College Development Fee	320	320
10	Cycle Stand	20	20
11	Enrolment Fee	0	0
12	Envoirmenten Science	0	0
13	University Annual Fee	125	125
14	Student Welfare Fund	5	5
15	University Games & Cultural	25	25
16	Student Union Fee	5	5
17	Student Aid Fund	5	5
18	Disaster Manage Fee	10	10
19	Ashwamedh Fee	30	30
20	E. Suvida	50	50
21	Medical Exam From Fee	0	0
	OTHER FEE	1895	1895
	TUITION FEE	7729	7729
	EXAM FEE	1078	1278
	TOTAL	10702	10902
	Devlopment Fee (S.C. Students)	600	600
	TOTAL	11302	11502



सूचना :-

- १) विद्यापीठाने अथवा महाराष्ट्र शासनाने वरील शुल्कात सुधारणा केल्यास त्यानुसार शुल्काची आकारणी करण्यात येईल.
- २) एकदा प्रवेश घेतल्यानंतर विद्यार्थी मधूनच महाविद्यालय सोडून गेला तरी संपूर्ण शिक्षण शुल्क द्यावे लागेल.
- ३) E.B.C किंवा कोणत्याही शिष्यवृत्तीस पात्र नसण्याच्या विद्यार्थ्यांना प्रवेश घेतांना संपूर्ण शुल्क भरावे लागेल.
- ४) इतर शुल्क विद्यापीठ व महाविद्यालयाच्या नियमाप्रमाणे घेतल्या जाईल.
- ५) विना अनुदानित विषय/विद्याशाखेत प्रवेश घेतलेल्या विद्यार्थ्यांना सर्व बकाया फी, परीक्षा फॉर्म भरण्यापूर्वी भरावी लागेल त्याशिवाय फॉर्म स्विकारल्या जाणार नाही. प्रवेश रद्द न करता वर्षभर महाविद्यालयात गैरहजर असल्यास परीक्षा फॉर्म भरला असला तरीही नियमाप्रमाणे पूर्ण फी भरावी लागेल, याची सर्व विद्यार्थ्यांनी नोंद घ्यावी.

अभ्यासक्रम

कला शाखा

सूचना : सत्र २०१६-१७ पासून सेमिस्टर पद्धत सुरु झाली आहे.

विद्यार्थ्यांनी एकूण ५ विषय निवडावे. त्या पैकी 'दोन आवश्यक विषय' व 'तीन ऐच्छिक विषय' घ्यावेत. एकदा निवडलेले पाचही विषय पदवी पूर्ण होईपर्यंत कायम राहिल. यात बदल करता येणार नाही.

- | | |
|-----------------------------------|-------------------------------------|
| १) इंग्रजी आवश्यक | ४) मराठी वाङ्मय किंवा इतिहास |
| २) मराठी आवश्यक | ५) फॅशन डिझाइन किंवा गृहअर्थशास्त्र |
| ३) राज्यशास्त्र किंवा समाजशास्त्र | ६) अर्थशास्त्र |

वाणिज्य शाखा

बी.कॉम. SEM - I

आवश्यक विषय

- | | |
|-----------------------------|---------------------------------|
| १) इंग्रजी | ४) व्यवसाय संघटन (B/O) |
| २) मराठी | ५) कंपनी कायदे (C/L) |
| ३) आर्थिक लेखांकन-I (F/A-I) | ६) व्यावसायिक अर्थशास्त्र (B/E) |

बी.कॉम. SEM - II

आवश्यक विषय

- | | |
|---|---------------------------------|
| १) इंग्रजी | २) मराठी |
| ३) सांख्यिकी आणि व्यावसायिक अंकगणित (SBM) | ४) व्यावसायिक व्यवस्थापन (B/M) |
| ५) सचिवाची कार्यपध्दती (S/P) | ६) व्यावसायिक अर्थशास्त्र (B/E) |

बी.कॉम. SEM - III

आवश्यक विषय

- | | |
|--------------------------------|--|
| १) इंग्रजी | २) मराठी |
| ३) आर्थिक लेखांकन-II (F/Ac-II) | ४) व्यावसायिक संदेशवहन
आणि व्यवस्थापन (BCM) |
| ५) व्यावसायिक कायदे (B.Law) | ६) मौद्रिक अर्थशास्त्र (M.E.) |

बी.कॉम. SEM - IV

आवश्यक विषय

- | | |
|----------------------------------|-------------------------------|
| १) इंग्रजी | २) मराठी |
| ३) आर्थिक लेखांकन-III (F/Ac-III) | ४) कौशल्य विकास-III (S/D) |
| ५) आयकर (I.Tax) | ६) मौद्रिक अर्थशास्त्र (M.E.) |

बी.कॉम. SEM - V

Compulsory Group

- | | |
|--------------------------------|------------------------|
| 1. 5T1 Financial Accounting IV | आर्थिक लेखांकन-४ |
| 2. 5T2 Cost Accounting IV | परिव्यय लेखांकन |
| 3. 5T3 Management Process | व्यवस्थापन प्रक्रिया |
| 4. 5T4 Indian Economics - I | भारतीय अर्थशास्त्र - १ |

Elective Group - I

- | | |
|-------------------------------|------------------|
| 5. 5T5.1 Marketing Management | विपणन व्यवस्थापन |
| OR | किंवा |
| 5T5.2 Computerizes Accounting | संगणकीय लेखांकन |



Foundation Group - I

- | | |
|-----------------------------|-------------------|
| 6. 5T6.1 Business Finance-I | व्यवसाय वित्त - १ |
| OR | किंवा |
| 5T6.2 Auditing | अंकेक्षण |

बी.कॉम. SEM - VI

Complusory Group

- | | |
|---------------------------------|----------------------|
| 1. 6T1 Financial Accounting - V | आर्थिक लेखांकन-५ |
| 2. 6T2 Management Accounting | व्यावसायिक लेखांकन |
| 3. 6T3 Advanced Statistics | उच्च सांख्यिकी |
| 4. 6T4 Indian Economics - II | भारतीय अर्थशास्त्र-२ |

Elective Group - II

- | | |
|------------------------------------|----------------------------|
| 5. 6T5.1 Human Resource Management | मानवी संसाधनाचे व्यवस्थापन |
| OR | किंवा |
| 6T5.2 Indirect Tax | अप्रत्यक्ष कर |

Foundation Group - II

- | | |
|--------------------------------|-----------------|
| 6. 6T6.1 Business Finance - II | व्यवसाय वित्त-२ |
| OR | किंवा |
| 6T6.2 Industrial Law | औद्योगिक कायदे |

सूचना : -

- १) सेमिस्टर V व VI च्या विद्यार्थ्यांना Core Group मधील चारही विषय आवश्यक राहतील. Elective Group मधील एक विषय व Foundention Group मधील एक असे सहा विषय घ्यावे लागेल.
- २) Semester V च्या विद्यार्थ्यांनी, Elective Group मधील Computerise Accounting आणि Foundention Group मधील Auditing हे विषय निवडावे.
- ३) Semester VI च्या विद्यार्थ्यांनी, Elective Group मधील Auditing आणि Foundention Group मधील Industrial Law हे विषय निवडावे.

विज्ञान शाखा

	<p>B.Sc. I SEM - I English/Marathi Compulsory SEM - II English/Marathi Compulsory</p>		
CHEMISTRY	<p>B.Sc. I SEM - I Paper I - Inorganic Chemistry (CH-101) Paper II - Physical Chemistry (CH-102)</p>	<p>B.Sc. II SEM - III Paper I - Inorganic Chemistry (CH-301) Paper II - Organic Chemistry (CH-302)</p>	<p>B.Sc. III SEM - V Paper I - Organic Chemistry (CH-501) Paper II - Physical Chemistry (CH-502)</p>
	<p>SEM - II Paper I - Organic Chemistry (CH-201) Paper II - Physical Chemistry (CH-202)</p>	<p>SEM - IV Paper I - Inorganic Chemistry (CH-401) Paper II - Physical Chemistry (CH-402)</p>	<p>SEM - VI Paper I - Inorganic Chemistry (CH-601) Paper II - Organic Chemistry (CH-602)</p>
PHYSICS	<p>B.Sc. I SEM - I Paper I - Properties of matter and mechanics Paper II - Electrostatics</p>	<p>B.Sc. II SEM - III Paper I - Sound waves, applied acoustic, ultrasonic and power supply. Paper II - Physical optics and electromagnetic waves.</p>	<p>B.Sc. III SEM - V Paper I - Atomic physics free electron theory and statistical physics Paper II - Quantum mechanics nanomaterials and Nanotechnology</p>
	<p>SEM - II Paper I - Oscillation, Kinetic Theory of Gases and Thermodynamics Paper II - Gravitation, Astrophysics, Magnetism and Magnetostatics.</p>	<p>Sem - IV Paper I - Solid state physics, X-ray & Laser Paper II - Solid state electronics and molecular physics</p>	<p>SEM - VI Paper I - Relativity, Nuclear Physics and Bio physics Paper II - Electronics, fiber optics communication digital electronics</p>
MATHEMATICS	<p>B.Sc. I SEM - I Paper I - M-1(Algebra and Trigonometry) Paper II - M-2 (Calculus)</p>	<p>B.Sc. II SEM - III Paper I - M-5 (Advanced Calculus Sequencss and Series) Paper II - M-6 (Differential Equations & Group Homomorphism)</p>	<p>B.Sc. III Sem - V Paper I - (M-9) Analysis Paper II - (M-10) Metric Space, Complex integration and Algebra</p>
	<p>SEM - II Paper I - M-3 (Geometry, Differential and Difference Equations) Paper II - M-4 (Vector Calculus and Improper Integrals)</p>	<p>SEM - IV Paper I - M-7 (Partial Diff. Equations & Calculus of Variation) Paper II - M-8 (Mechanics)</p>	<p>SEM - VI Paper I - (M-11) Abstract Algebra Paper II - (M-12) Special Theory of Relativity (Optional Paper)</p>
BOTANY	<p>B.Sc. I SEM - I Paper I - Viruses, Prokaryotes and Algae Paper II - Fungi, Lichen, Plant Pathology and Bryophyta</p>	<p>B.Sc. II SEM - III Paper I - Angiosperm taxonomy Paper II - Cell Biology, Plant breeding and Evolution</p>	<p>B.Sc. III SEM - V Paper I - Biochemistry and Plant Physiology - I Paper II - Plant Ecology - I</p>
	<p>SEM - II Paper I - Pteridophyta and Gymnosperm Paper II - Paleobotany and Morphology of Angiosperm</p>	<p>SEM - IV Paper I - Angiosperm Anatomy and Embryology Paper II - Genetics and Molecular Biology</p>	<p>SEM - VI Paper I - Plant Physiology II and Biotechnology Paper II - Plant Ecology, Techniques and Ethnobotany</p>
ZOOLOGY	<p>B.Sc. I SEM - I Paper I - Life and diversity of animal, non chordates Paper II - Environmental Biology</p>	<p>B.Sc. II SEM - III Paper V - Life and diversity of animals chordates Paper VI - Genetics</p>	<p>B.Sc. III SEM - V Paper IX - General Mammalian Physiology - I Paper X - Applied Zoology - I (Economic Entomology)</p>
	<p>SEM - II Paper III - Life and diversity of animals non-chordates Paper IV - Cell Biology</p>	<p>SEM - IV Paper VII - Life and diversity of animals chordates Paper VIII - Molecular Biology and Immunology.</p>	<p>SEM - VI Paper XI - General Mammalian Physiology - II Paper XII - Applied Zoology - II (Biotechnique, Biotechnology, Bioinformatics and Biostatistics)</p>

MASTER OF ARTS (Economics)

M.A. I (Economics) SEM - I

1. Micro Economics Analysis - I (MIC)
2. Macro Economics Analysis - I (MAC)
3. Trade Cycle (T/C)
4. Industrial Economics - I (IE)

M.A. I (Economics) SEM - II

1. Micro Economics Analysis - II (MIC)
2. Macro Economics Analysis - II (MAC)
3. Agriculture Economics (A/E)
4. Industrial Economics - II (IE)

M.A. II (Economics) SEM - III

1. Economics of Growth & Development - I
2. International Trade & Finance - I
3. Financial Institution & Markets - I
4. Research Methodology - I

M.A. II (Economics) SEM - IV

1. Economics of Growth & Development - II
2. International Trade & Finance - II
3. Financial Institution & Markets - II
4. Research Methodology - II

सूचना : विद्यापीठाने दिलेल्या सूचनेनुसार अभ्यासक्रम राहिल.





इंग्रजी संवाद कौशल्य प्रमाणपत्र अभ्यासक्रम

Certificate Course in Communicative English

ग्रामीण भागातील विद्यार्थ्यांना इंग्रजी विषयासोबत इंग्रजी व्याकरण, संभाषणकौशल्य व व्यक्तिमत्व विकास होण्याच्या दृष्टिकोणातून मागील शैक्षणिक सत्रात विद्यापीठ अनुदान आयोग पुरस्कृत हा अभ्यासक्रम सुरु करण्यात आला आहे. या मध्ये बी.ए., बी.कॉम. व बी.एस्सी. या तीनही शाखांमध्ये शिकणाऱ्या विद्यार्थ्यांना सहभागी होता येते.

सदर अभ्यासक्रम एकूण २०० गुणांचा असून ५० गुणांचे २ थैयरी पेपर असून १०० गुणांचे प्रात्याक्षिक आहे. तसेच एकूण १८० तासिका व १२० प्रात्याक्षिक घेतल्या जातील.

टीप : या अभ्यासक्रमाच्या संदर्भात अधिक माहितीसाठी प्रा. डॉ. मोहन मेंढे (इंग्रजी विभाग) यांच्याशी संपर्क साधावा.

रेशीम उद्योग प्रमाणपत्र अभ्यासक्रम

Certificate Course in Sericulture

आजच्या युगात नोकरीच्या संधी फार कमी उपलब्ध असल्यामुळे ग्रामीण भागातील युवकांना स्वयंरोजगाराच्या माध्यमातून उत्पनाचे साधन उपलब्ध व्हावे, या दृष्टिकोणातून मागील शैक्षणिक सत्रात विद्यापीठ अनुदान आयोग पुरस्कृत 'रेशीमउद्योग प्रमाणपत्र अभ्यासक्रम' सुरु करण्यात आला आहे. या अभ्यासक्रमात तुती लागवड, तुतीकीड व्यवस्थापन, रेशीमकीड संगोपन, रेशीम कोश विक्री व्यवस्था तसेच शासनामार्फत रेशीम उद्योगासाठी दिले जाणाऱ्या विविध अनुदानाबाबत माहिती व प्रात्याक्षिक दिले जाते.

सदर अभ्यासक्रम एकूण २०० गुणांचा असून ५० गुणांचे २ थैयरी पेपर असून १०० गुणांचे प्रात्याक्षिक आहे. तसेच एकूण १८० तासिका व १२० प्रात्याक्षिक घेतल्या जातील.

या मध्ये बी.ए., बी.कॉम. व बी.एस्सी. या तीनही शाखांमध्ये शिकणाऱ्या विद्यार्थ्यांना सहभागी होता येते.

टीप : या अभ्यासक्रमाच्या संदर्भात अधिक माहितीसाठी प्रा. डॉ. लोकेश वानखडे (प्राणीशास्त्र विभाग) यांचे कडे संपर्क साधावा.

कौशल्य आधारित अल्पकालीन प्रमाणपत्र अभ्यासक्रम

नियोजित पदवी व पदव्युत्तर अभ्यासक्रमा सोबत विद्यार्थ्यांना कौशल्य विकासाची संधी मिळावी व त्यांना रोजगारक्षम कौशल्य मिळवून देण्याचे दृष्टीने महाविद्यालयाने खालील प्रमाणपत्र अभ्यासक्रम सुरु केले आहेत. सर्व शाखेतील इच्छुक विद्यार्थ्यांनी लाभ घ्यावा.

अ. क्र.	अभ्यासक्रमाचे नाव/ समन्वयक	विद्यार्थी प्रवेश क्षमता, अभ्यासक्रम शुल्क व कालावधी	अभ्यासक्रमाचे फायदे
१	“सामाजिक, आर्थिक संशोधन पद्धती आणि तंत्रे” समन्वयक - प्रा. डॉ. उल्हास राठोड प्रा. डॉ. महेंद्र गावंडे	४० विद्यार्थी परीक्षा शुल्क ३००/- कालावधी - १ वर्ष	सामाजिक जाणीव निर्माण करणे, सामाजिक क्षेत्रातील संधी, समस्या यांचा अभ्यास करणे, विद्यार्थ्यांना संशोधन करण्यास प्रवृत्त करणे, स्वयंरोजगाराच्या संधीची जाणीव करून देणे.
२	‘संवाद कौशल्ये’ मंत्र आणि तंत्र समन्वयक - प्रा. डॉ. सुनील पखाले	३० विद्यार्थी परीक्षा शुल्क ३००/- कालावधी - १ वर्ष	व्यक्तिमत्व विकासाचे महत्वपूर्ण अंग म्हणून उपयोगिता सामाजिक, सांस्कृतिक, राजकीय, आर्थिक, क्षेत्रात संधी निर्माण करणे प्रसार-माध्यमांची ओळख होणे.
३	Certificate Course in Fashion Designing समन्वयक - प्रा. वैशाली वैद्य	३० विद्यार्थी परीक्षा शुल्क ३००/- कालावधी - ६ महिने	स्वयंरोजगार प्रस्थापित करणे, गारमेंट कंपनीमध्ये सल्लागार म्हणून काम करणे. कंपनी मध्ये फॅशन डिझायनर म्हणून संधी उपलब्ध होणे.
४	Art Design and Handicrafts Certificate Course समन्वयक - प्रा. डॉ. सरीता राऊत	३० विद्यार्थी परीक्षा शुल्क ३००/- कालावधी - ६ महिने	स्वयंरोजगार निर्माण करणे, आर्थिक सक्षम बनविणे, कलागुणांना वाव मिळणे, Textile & Clothing कंपनी मध्ये नोकरी उपलब्ध होणे.
५	पर्यटन समन्वयक - प्रा. डॉ. वंदना तागडे	२० विद्यार्थी परीक्षा शुल्क ३००/- कालावधी - १ वर्ष	पर्यटन विषयी माहिती देणारी महत्वाची व्यक्ती म्हणजे मार्गदर्शक, याविषयी (Guide) म्हणून उपयुक्त
६	Certificate Course in Soil and Water analysis समन्वयक - प्रा. डॉ. उमेश मेश्राम प्रा. डॉ. गौरव पेटे	२० विद्यार्थी परीक्षा शुल्क ३००/- कालावधी - १ वर्ष	To check the quality of soil & Water. Student gets information about soil nutrients. Students are also work as soil & water testing technician.
७	Certificate Course in Introduction of Medicinal Plants and its utility समन्वयक - प्रा. डॉ. पुष्पांजली बिडवाई प्रा. डॉ. पल्लवी उल्हे	३० विद्यार्थी परीक्षा शुल्क ३००/- कालावधी - १ वर्ष	Awareness of medicinal plants. Plantation & conservation of plants.
८	Certificate Course in Apply Electronics & Embedded Technology for Smart Digital Devices समन्वयक - प्रा. डॉ. विजय राघोर्ते	३० विद्यार्थी परीक्षा शुल्क ३००/- कालावधी - ३ महिने	To know fundamental concept and handling of electronics components and electrical equipments for self employment in electronics shop, small industry, etc.
९	Certificate Course in Income Tax Procedure & Practice समन्वयक - प्रा. डॉ. रविंद्र सोनटके	३० विद्यार्थी परीक्षा शुल्क ३००/- कालावधी - ६ महिने	To develop or plan strategy to minimize the income tax. Job opportunities in both private & government sector.

विविध सोयी व सवलती

शिष्यवृत्ती व फी सवलती :

महाविद्यालयात प्रवेश घेणाऱ्या विद्यार्थ्यांना खालील सवलती व शिष्यवृत्त्या उपलब्ध आहेत.

१. आर्थिक दृष्ट्या मागसलेल्यांसाठी शुल्क माफीची सवलत (ई.बी.सी.कन्सेशन) याकरिता आई-वडिलांचे सर्व मार्गाने मिळणारे उत्पन्न रु. ८,००,०००/- चे आत असावे व हजेरीचे प्रमाण ७५ टक्के असावे. विशिष्ट नमुन्यात आवश्यक कागदपत्रे ऑनलाईन भरून अर्जाची प्रत महाविद्यालयामध्ये जमा करावी. सोबत उत्पन्नाचे सक्षम अधिकाऱ्याचे प्रमाणपत्र जोडावे.
२. प्राथमिक व माध्यमिक शिक्षक व शिक्षकेतर कर्मचाऱ्यांच्या मुलांना महाविद्यालयीन शुल्कामध्ये सवलत देण्यात येईल. त्यांचेकडून प्रवेशाचे वेळी प्रवेश शुल्क, विद्यापीठाचे शुल्क व ओळखपत्र शुल्क घेण्यात येईल. तसेच त्यांचे ईबीसी सवलती प्रमाणेच अर्ज भरून घेण्यात येईल.
३. फ्रीशीप सवलत : ज्या मागासवर्गीय विद्यार्थ्यांचे उत्पन्न मर्यादितपेक्षा जास्त असेल त्यांना फ्रीशीप सवलत घेता येईल.
४. शिष्यवृत्ती :
 १. भारत सरकारची अनुसूचित जाती, अनु.जमाती, नवबौध्द, भटक्या वन्य व विमुक्त जातीच्या विद्यार्थ्यांना मिळणारी शिष्यवृत्ती.
 २. इतर मागासवर्गीय विद्यार्थ्यांना मिळणारी शिष्यवृत्ती.
 ३. माजी सैनिक/स्वातंत्र संग्राम सैनिकांच्या मुलांना मिळणारी सवलत.
 ४. अपंग विद्यार्थ्यांना मिळणारी शिष्यवृत्ती.
 ५. भारत सरकारची मेरीट शिष्यवृत्ती.
 ६. अल्पसंख्यांक शिष्यवृत्ती.

शिष्यवृत्तीसाठी उत्पन्न मर्यादा :

- अ. अनु. जाती, अनु. जमाती - शिष्यवृत्ती - रु. २,००,०००/-पर्यंत
- ब. इ.म.वा. आणि विमुक्त जमाती व एस.बी.सी. -रु. १,००,०००/-पर्यंत
- क. फ्रीशीप शिष्यवृत्तीकरिता उत्पन्न मर्यादा रु. ८,००,०००/- पर्यंत
- ड. ई.बी.सी. धारक विद्यार्थ्यांकरिता उत्पन्न मर्यादा रु. ८,००,०००/- पर्यंत

शिष्यवृत्ती प्राप्त करण्यासाठी अटी व कागदपत्रे :

- १) विद्यार्थ्यांची महाविद्यालयातील उपस्थिती ७५ टक्यापेक्षा कमी नसावी.
- २) शिष्यवृत्ती युझर आय.डी. पासवर्ड नंबर.
- ३) अॅडमिशन पावती (झेरॉक्स प्रत)
- ४) एस.एस.सी. मार्कशिट (झेरॉक्स प्रत)
- ५) एच.एस.सी. मार्कशिट (झेरॉक्स प्रत)
- ६) बी.ए./बी.कॉम./बी.एस्सी. मार्कशिट (झेरॉक्स प्रत)
- ७) जातीचे प्रमाणपत्र (झेरॉक्स प्रत)



- ८) टी. सी. (झेरॉक्स प्रत)
- ९) बँक खात्याची (झेरॉक्स प्रत)
- १०) आधार क्रमांक (झेरॉक्स प्रत)
- ११) १०० रु. स्टॅम्प पेपरवर प्रमाणपत्र अॅफिडेव्हीट
- १२) उत्पन्न प्रमाणपत्र (मूळप्रत)
- १३) गॅप असल्यास १०० रु स्टॅम्प पेपर वर गॅप सर्टिफिकेट
- १४) पासपोर्ट साईज फोटो २
- १५) राशन कार्ड (झेरॉक्स प्रत)
- १६) आधार कार्ड बँक खात्याशी संलग्नीत करुन बँकेतून पोच पावती आणावी
- १७) डोमेसियल सर्टिफिकेट

अर्ज योग्य नमुन्यात आवश्यक कागदपत्रांसह सादर करणे आवश्यक आहे. या शिवाय विद्यार्थ्यांसाठी शिष्यवृत्तीचे काम पाहणाऱ्या लिपिकाकडे या संबंधी संपूर्ण माहिती उपलब्ध राहिल. तसेच सूचना फलकावर वेळोवेळी माहिती प्रसिद्ध केली जाईल. ज्या विद्यार्थ्यांनी दिलेल्या तारखेच्या आत शिष्यवृत्ती फॉर्म सादर केला नाही किंवा फॉर्म भरण्यापासून वंचित राहिल्यास शिक्षण शुल्कभरावे लागेल.

महाविद्यालया विषयी....

उत्तम निकालाची परंपरा...

नारायणराव काळे स्मृती मॉडेल महाविद्यालयातील आमचे विद्यार्थी योग्य तऱ्हेने उत्तीर्ण व्हावेत, या कडे आमचा विशेष कल असून विद्यार्थ्यांना या दृष्टीने सतत मार्गदर्शन केले जाते.

राष्ट्रीय सेवा योजना (N.S.S.)...

राष्ट्रसंत तुकडोजी महाराज नागपूर विद्यापीठ, नागपूर अंतर्गत महाविद्यालयातील विद्यार्थ्यांच्या सुम कला गुणांना वाव मिळावा, विद्यार्थ्यांचे समाजमन घडविण्याच्या दृष्टीने तसेच त्याचे सर्वांगीण व्यक्तिमत्व विकसीत करण्याच्या दृष्टीने एन.एस.एस. विभाग सतत प्रयत्नरत आहे. नियमित कार्यक्रमांसोबतच 'सात दिवसीय निवासी श्रमसंस्कार शिबीराचे' आयोजन दरवर्षी वेगवेगळ्या गांवांमध्ये करण्यात येते. या उपक्रमांमध्ये विद्यार्थ्यांच्या व्यक्तिमत्व विकासासोबत विद्यार्थ्यांला अतिरिक्त १० गुणांचा लाभ होतो.

लोकसंख्या शिक्षण...

राष्ट्रसंत तुकडोजी महाराज नागपूर विद्यापीठांतर्गत बी.ए. १, बी.कॉम. १ व बी.एस्सी. १ करिता लोकसंख्या शिक्षण विभाग सत्र २००४-०५ पासून सुरु करण्यात आला आहे. या योजनेअंतर्गत विद्यार्थ्यांना १० गुणांची अतिरिक्त प्राप्ती होते.

विविध अभ्यास मंडळे...

महाविद्यालयात शिकविल्या जाणाऱ्या प्रत्येक विषयाचे 'स्वतंत्र अभ्यास मंडळ' कार्यरत आहे. या मंडळाद्वारा चर्चासत्रे, निबंध स्पर्धा, परिसंवाद, मान्यवर वक्त्यांची व्याख्याने, शोधनिबंध, शैक्षणिक सहली, अनियतकालीक, मराठी बोलीभाषा संग्रह इत्यादी विद्यार्थ्यांना सृजनशिल करणाऱ्या उपक्रमांची सतत वर्षभर रेलचेल असते.



आयकर व गुंतवणूक सल्ला केंद्र...

पारिसरातील कर्मचाऱ्यांना, माजी विद्यार्थ्यांना व व्यावसायिकांना आयकर व पैशाच्या योग्य गुंतवणुकीची अद्ययावत माहिती मिळावी, या उद्देशाने महाविद्यालयात हा विभाग सुरु करण्यात आला. असंख्य कर्मचारी, माजी विद्यार्थी, व्यावसायिक या विभागातर्गत मिळणाऱ्या मार्गदर्शनाचा फायदा घेतात. दर वर्षी या करिता महाविद्यालयात चर्चा सत्राचे आयोजन करण्यात येते.

लेडीज कॉमन रुम...

महाविद्यालयीन विद्यार्थीनींसाठी स्वतंत्र 'कॉमन रुमची' व्यवस्था उपलब्ध आहे.

खेळ, क्रीडांगण व साहित्य...

महाविद्यालयास विस्तारण व सर्व सोयींनी परिपूर्ण असलेले क्रीडांगण लाभले असून क्रीडा विभागात सर्व खेळाचे अद्ययावत साहित्य विद्यार्थ्यांच्या शारीरिक व बौद्धिक विकासाकरिता उपलब्ध आहे. विद्यार्थ्यांच्या आवडीनुसार क्रमिक अभ्यासक्रमा बरोबरच खेळ व क्रीडांमध्ये प्राविण्य मिळविण्यास क्रीडा विभाग सतत तत्पर आहे.

जिमखाना...

निरोगी शरीरातच निरोगी मन राहू शकते. विद्यार्थी केवळ बौद्धिक दृष्ट्या सक्षम होऊन चालणार नाही. तर तो शारीरिक व मानसिक दृष्ट्याही सक्षम झाला पाहिजे, यासाठी महाविद्यालय सतत प्रयत्नशील असते. या प्रयत्नाचाच एक भाग म्हणजे आमच्या महाविद्यालयाचा अद्यावत साहित्याने परिपूर्ण व प्रशस्त जिमखाना होय. केवळ विद्यार्थीच नाही तर गावातील युवकही जिमखान्याचा सतत उपयोग घेत असतात.

संगणक विभाग...

२१ व्या शतकातील माहिती व तंत्रज्ञानाचे महत्व लक्षात घेवून महाविद्यालयात 'संगणक विभाग' कार्यरत आहे. महाविद्यालयातील कला, वाणिज्य व विज्ञान शाखेतील विद्यार्थ्यांकरिता संगणक प्रशिक्षणाची सोय उपलब्ध करून देण्यात आलेली आहे. ग्रामीण भागातील आलेला विद्यार्थीही जगाच्या स्पर्धेत मागे राहू नये, हा या मागील मुख्य उद्देश. महाविद्यालयातील संगणक विभाग पूर्णपणे इंटरनेटशी जुळलेला आहे. विद्यार्थ्यांना मोफत इंटरनेटची सुविधा उपलब्ध आहे.

सांस्कृतिक विभाग...

विद्यार्थ्यांमध्ये असलेल्या विविध सुप्त कला गुणांना चालना देण्याचे काम सांस्कृतिक विभाग सतत करत असतो. प्रामुख्याने गीत-गायन स्पर्धा, नाटक, नृत्य, संगीत, वादविवाद स्पर्धा, विविध मनोरंजात्मक व प्रबोधनात्मक कार्यक्रम, आनंद मेळावा, मेहंदी स्पर्धा, रांगोळी स्पर्धा 'वार्षिक स्नेह संमेलनाचे' आयोजन करण्यात येते. विद्यार्थ्यांचे समाजमन घडविण्याचे काम सतत हा सांस्कृतिक विभाग करत असतो.



रेशीम उद्योग कार्यशाळा...

परिसरातील शेतकऱ्यांना तसेच बेरोजगारोना स्वयंरोजगार मिळण्यासाठी प्राणीशास्त्र विभागामार्फत दरवर्षी परिसरातील खेड्यांमध्ये, 'रेशीमउद्योग कार्यशाळेचे' आयोजन करण्यात येते. या कार्यशाळे अंतर्गत रेशीम किटकांचे संगोपन तसेच शासनाच्या विविध उपक्रमाची माहिती पुरविण्यात येते.

रक्तगट तपासणी शिबिर...

प्राणीशास्त्र विभागातर्फे दरवर्षी परिसरातील खेड्यांमध्ये 'रक्तगट तपासणी' शिबिराचे आयोजन करण्यात येते. शिबिरात मोफत 'रक्तगट तपासणी' केली जाते.

स्वयं रोजगार मार्गदर्शन केंद्र ...

या स्पर्धेच्या काळामध्ये ग्रामीण विद्यार्थ्यांकरिता महाविद्यालयात 'स्वयंरोजगार मार्गदर्शन केंद्र' सुरु करण्यात आले आहे. विद्यार्थ्यांच्या उज्वल भविष्याच्या दृष्टिने तसेच पुढे व्यावसायिक क्षमता प्राप्त होण्याच्या दृष्टिने विद्यार्थ्यांना नोकरी व स्वतंत्र स्वयंरोजगाराविषयी मार्गदर्शन या केंद्रात करण्यात येते. या अंतर्गत विविध क्षेत्रातील मान्यवर तज्ज्ञांचे मार्गदर्शन विद्यार्थ्यांना वेळोवेळी मिळावे, याकरिता अनेक कार्यक्रमांचे (कार्यशाळा) आयोजन केल्या जाते. स्पर्धा परीक्षेच्या दृष्टिने महाविद्यालय ग्रंथालयात स्पर्धा परीक्षा पुस्तके, संदर्भग्रंथ, मासिके तत्संबंधी साहित्यही विद्यार्थ्यांना उपलब्ध करून दिल्या जाते. त्याचा फायदा विद्यार्थ्यांना निश्चितच होतो.

विद्यार्थी-पालकत्व योजना...

हे महाविद्यालय ग्रामीण विद्यार्थी केंद्रित असल्यामुळे बरेच असे विद्यार्थी आर्थिक दुर्बल घटकांमधून येतात. अंगी उपजत गुण (बुद्धीमत्ता) असूनही आर्थिक अडचणीमुळे त्यांना पुढचे शिक्षण घेता येत नाही. ही बाब निदर्शनास घेऊन हुशार व होतकरु गरीब विद्यार्थ्यांना त्यांच्या उच्च शिक्षणासाठी महाविद्यालयाकडून हातभार लावणे हा या योजनेचा मुख्य हेतू होय. याच उद्देशाने महाविद्यालय 'विद्यार्थी-पालकत्व योजना' राबवित आहे.

'सर्वांसाठी शिक्षण' हे संस्थेचे ध्येय असल्यामुळे भारत सरकार शिष्यवृत्ती या व्यतिरिक्त संस्थेने जात-पात-धर्म विरहीत आर्थिक दुर्बल विद्यार्थ्यांना उच्च शिक्षणाच्या वाटचालीत त्यांना योगदान देण्याचे ठरविले आहे. या योजनेत विद्यार्थी निवडतांना तो उच्च शिक्षण घेण्याकरिता महत्वाकांक्षी, इच्छुक असावा. योग्य ती पात्रता त्याच्या मध्ये/तिच्यामध्ये असावी व त्याला/तिला इतर आर्थिक उत्पन्नाचे साधन नसावे.

या योजनेखाली पहिल्या वर्षात महाविद्यालयातील दहा कर्मचारी महाविद्यालयात प्रवेशित असलेल्या एका विद्यार्थ्यांचे पालकत्व घेईल, निवडलेल्या विद्यार्थ्यांना /विद्यार्थीनीला आवश्यक असणारे महाविद्यालयीन शुल्क, गणवेश खर्च, परीक्षा शुल्क व शिक्षणउपयोगी तसेच जाणे येणे (प्रवास) खर्चाची पुर्तता पदवी अभ्यासक्रम पूर्ण होई पर्यंत करेल.

नियम :

- 1) विद्यार्थी/विद्यार्थीनी आर्थिक दुर्बल घटकामधील असावा.
- 2) त्याचा/तिचा वर्ग १२ वी पर्यंतचा शैक्षणिक स्तर उच्च दर्जाचा असावा.



- ३) त्याला/तिला इतर संस्थेकडून/एन.जी.ओ. कडून आर्थिक सहाय्यता मिळत नसावी.
- ४) त्याने/तिने वर्ग नियमितपणे करावे तसेच उपस्थिती ७५% पेक्षा जास्त असावी.
- ५) त्याने/तिने महाविद्यालयाच्या नियमांशी प्रामाणिक असावे.
- ६) तो/ती अर्धवट शिक्षण सोडून गेल्यास आर्थिक मदत खंडीत करण्यात येईल.

अशा प्रकारे वरील योजनेत विद्यार्थ्यांची निवड समितीने नेमून दिलेल्या नियमांतर्गत केल्या जाईल. पालकत्व स्वीकारलेल्या कर्मचारी वर्ग त्याची/तिची नियमितपणे शैक्षणिक कार्यात केलेल्या कामाची, कार्याची उजळणी करेल. ही उजळणी व चौकशी तीन वर्षाकरीता असेल.

अधिक विस्तृत माहितीसाठी विद्यार्थ्यांनी महाविद्यालयाच्या अधिकृत संकेत स्थळावर संपर्क करावा.

सायकल स्टॅंड...

विद्यार्थी व कर्मचाऱ्यांची वाहने सुरक्षित राहण्याच्या दृष्टीने सायकल/मोटर सायकल स्टॅंड उपलब्ध करून देण्यात आले आहे. नेमून दिलेल्या जागेवरच विद्यार्थ्यांनी आपली वाहने ठेवावीत.

महाविद्यालयीन परीक्षा...

महाविद्यालय स्तरावर क्रमिक अभ्यासक्रमावर आधारित प्रथम घटक चाचणी, द्वितीय घटक चाचणी, तृतीय घटक चाचणी व सराव परीक्षा महाविद्यालयातील परीक्षा विभाग नियमित घेत असतो. प्रथम सत्रांत प्रथम व द्वितीय घटक चाचणी तर द्वितीय सत्रांत तृतीय घटक चाचणी व सराव परीक्षा असे या परीक्षांचे स्वरूप असते. सर्व विद्यार्थ्यांना ही परीक्षा देणे अनिवार्य आहे.

उपस्थिती...

प्रत्येक विद्यार्थ्याला प्रत्येक विषयाच्या व्याख्यानांना ७५ टक्के उपस्थित राहणे अनिवार्य आहे. अन्यथा यापेक्षा कमी उपस्थिती आढळल्यास शासकीय सवलतीपासून विद्यार्थ्यांना वंचित रहावे लागेल. तसेच विद्यापीठ परीक्षेला बसता येणार नाही. याला सर्वस्वी विद्यार्थी जबाबदार राहिल.

ग्रंथालय...

महाविद्यालयीन ग्रंथालयात क्रमिक पाठ्यक्रमाला आवश्यक असणारे ग्रंथ, संदर्भ ग्रंथ, संशोधित ग्रंथ, नियतकालिके, दैनिक, वर्तमान पत्रांची महत्त्वाची कात्रणे, विविध लेखकांची चरित्रे, आत्मचरित्रे, कथासंग्रह, कादंबरी, नाटक, एकांकिका इत्यादी ज्ञानात्मक व मनोरंजनात्मक ग्रंथ उपलब्ध आहे.

ग्रंथालय विभागाने 'पुस्तक पेढी' योजना सुरु केलेली आहे. ग्रंथालयाच्या सुव्यवस्थापना करिता ओळखपत्राशिवाय ग्रंथालयात प्रवेश दिला जाणार नाही. ग्रंथालयाची पुस्तके ही आपली स्वतःची आहे, असे समजून योग्यरित्या हाताळावित. अन्यथा या पुस्तकांची किंमत संबंधित विद्यार्थ्यांकडून वसूल करण्यात येईल. त्यानंतर पुस्तके लागल्यास पुस्तकांची पूर्ण किंमत अनामत रकम म्हणून ठेवून पुस्तक मिळू शकेल. त्यासंबंधी प्राचार्यांची संमती आवश्यक राहिल. विद्यार्थ्यांसाठी ई-जर्नल ची सुविधा उपलब्ध आहे.



स्वतंत्र वाचन कक्ष...

विद्यार्थी, शिक्षक, यांच्या रिकाम्या वेळात विविध प्रकारचे संदर्भ ग्रंथ, नियतकालीके, अनियतकालीके, नोकरी संदर्भ, स्पर्धा परीक्षा मार्गदर्शक ग्रंथ, विविध विषयांची शोधनिबंध इत्यादीचे वाचन करण्याकरिता ग्रंथालयातर्फे स्वतंत्र वाचन कक्षाची सोय करण्यात आलेली आहेत. तसेच विविध विषयांचे विद्यार्थ्यांना प्रत्यक्ष आकलन होण्याकरिता 'दृकश्राव्य' (व्हिडीओ-ऑडिओ) कॅसेट, सिडीज इत्यादी साधने ग्रंथालय विभागात उपलब्ध आहेत. तसेच विद्यार्थ्यांला महाविद्यालयाचा परिसर सोडून झेरॉक्स करिता बाहेर जावे लागू नये म्हणून महाविद्यालयातच झेरॉक्सची व्यवस्था करण्यात आली आहे.

करिता इंटरनेट सेवा, इंटरनेटच्या माध्यमातून संपूर्ण ग्रंथालय सेवा (एन-लिस्ट) उपलब्ध करून दिली आहे.

पीएच.डी. मार्गदर्शन केंद्र...

अर्थशास्त्र विषयाकरिता मागील वर्षीपासून आमच्या महाविद्यालयात 'संशोधन केंद्राची' सुरुवात करण्यात आली व या केंद्राला राष्ट्रसंत तुकडोजी महाराज नागपूर विद्यापीठाची मान्यता प्राप्त आहे. कारंजा परिसरातील सर्व अर्थशास्त्रातील संशोधकांना आवश्यक त्या सर्व सुविधा या केंद्राद्वारे पुरविण्यात येवून ग्रामीण क्षेत्रातील इच्छुक संशोधकांना आपले संशोधन कार्य सुलभतेने पूर्ण करण्याकरिता ग्रंथालयीन व इतर सर्व सहकार्य या केंद्राद्वारे करण्यात येईल.

पाक कला व शिवणकलेचे मोफत प्रशिक्षण...

गृह अर्थशास्त्र व फॅशन डिझायनिंग विभागाद्वारे गृहिणी व मुलींना पाक कला व शिवणकलेचे मोफत प्रशिक्षण दिले जाते. या प्रशिक्षणामुळे विविध नाविण्यपूर्वक पोषक घटक युक्त पदार्थ बनवून आहारात उपयोगात आणणे. बाल्यावस्था, किशोरावस्था, गर्भावस्था, दुग्धसर्जनावस्था तसेच वृद्धावस्था या अवस्थेनुसार आहार आयोजन, या सोबतच स्वयंम् रोजगार प्राप्त होईल अशा विविध पाक कलेचे प्रशिक्षण देण्यात येते. तसेच शिवणकलेचे विविध प्रकारचे नाविण्यपूर्ण वस्त्र शिवण्याचे प्रशिक्षण दिले जाते. स्त्रिया व मुली यांनी स्वयंरोजगार निर्माण करावा, आर्थिकदृष्ट्या सक्षम होवून स्वतःचे अस्तित्व निर्माण करावे, या दृष्टिने प्रशिक्षणाचे आयोजन करण्यात येते.

गांडूळ खत निर्मिती प्रकल्प...

नारायणराव काळे मॉडेल कॉलेज, कारंजा (घा.) येथे गांडूळ खत निर्मिती प्रकल्प सुरु आहे. वनस्पतीशास्त्र विभागाद्वारे प्रा. डॉ. प्रविण काळे यांच्या मार्गदर्शनाखाली विज्ञान विभागातील विद्यार्थ्यांद्वारे हा प्रकल्प चालविल्या जातो. परिसरातील निघणाऱ्या सेंट्रीय कचऱ्याद्वारे गांडूळ खत निर्मित केल्या जाते. त्यामुळे परिसरात स्वच्छता राहून खत निर्मिती केल्या जाते. हे खत महाविद्यालयाच्या बगीच्यामध्ये वापरण्यात येवून, उर्वरित खताची विक्री केली जाते.

प्रकल्पाद्वारे परिसरातील शेतकरी व विद्यार्थ्यांना मार्गदर्शन करून गांडूळ खत निर्मिती करण्यास प्रोत्साहित केल्या गेले व त्याचा वापर जास्तीत जास्त शेतकऱ्यांनी करून शेतीचा पोत सुधारण्यास मदत होईल व रासायनिक खतावरील खर्च कमी केल्या जावू शकतो, असा प्रा. डॉ. प्रविण काळे यांचा प्रयत्न आहे.



लैंगिक छळ प्रतिबंध समिती...

महाविद्यालयामध्ये लैंगिक छळ प्रतिबंध समितीची स्थापना करण्यात आलेली आहे.

पैसाविहीन व्यवहार (Cashless Transaction)...

विद्यार्थ्यांकडून घेण्यात येणारी फी डेबीड कार्ड व क्रेडीड कार्ड ने सुद्धा भरू शकतात. तशी सुविधा महाविद्यालयामध्ये करण्यात आलेली आहे.



पारितोषिके

- १) स्व. पंजाबराव उपाख्य दादासाहेब धनवटे स्मृती पारितोषिक :-
बी.ए. भाग - ३ परीक्षेत 'अर्थशास्त्र' या विषयात सर्वाधिक गुण प्राप्त विद्यार्थ्यास प्राचार्य डॉ. संजय धनवटे यांचे कडून.
- २) स्व. भिमरावजी मोहोड स्मृती पारितोषिक :-
बी.ए. भाग - ३ परीक्षेत 'मराठी आवश्यक' या विषयात सर्वाधिक गुण प्राप्त विद्यार्थ्यास प्रा. डॉ. गणेश मोहोड यांचे कडून.
- ३) स्व. नेमीचंदजी पखाले स्मृती पारितोषिक :-
बी.ए. भाग - ३ या परीक्षेत 'मराठी वाङ्मय' या विषयात सर्वाधिक गुण प्राप्त विद्यार्थ्यास प्रा. डॉ. सुनील पखाले यांचे कडून.
- ४) स्व. लाडकीबाई राठोड स्मृती पारितोषिक :-
बी.ए. भाग-३ या परीक्षेत 'समाजशास्त्र' या विषयात सर्वाधिक गुण प्राप्त विद्यार्थ्यास प्रा. डॉ. उल्हास राठोड यांचे कडून.
- ५) स्व. सुधाकरराव मेंढे स्मृती पारितोषिक :-
बी.ए. भाग - ३ परीक्षेत 'इंग्रजी' या विषयात सर्वाधिक गुण प्राप्त विद्यार्थ्यास प्रा. डॉ. मोहन मेंढे यांचे कडून.
- ६) स्व. हरिभाऊ सितारामजी तागडे स्मृती पारितोषिक :-
बी.ए. भाग-३ या परीक्षेत 'इतिहास' या विषयात सर्वाधिक गुण प्राप्त विद्यार्थ्यास प्रा. डॉ. वंदना तागडे यांचे कडून.
- ७) स्व. पांडुरंगजी गांवडे स्मृती पारितोषिक :-
बी.ए. भाग-२ परीक्षेत 'अर्थशास्त्र' या विषयात सर्वाधिक गुण प्राप्त विद्यार्थ्यास प्रा. डॉ. महेंद्र गांवडे यांचे कडून.
- ८) प्रा. स्व. रविकुमार दवलकर स्मृती पारितोषिक :-
बी.ए. भाग-१ परीक्षेत 'अर्थशास्त्र' या विषयात सर्वाधिक गुण प्राप्त विद्यार्थ्यास प्रा. डॉ. महेंद्र गांवडे यांचे कडून.
- ९) स्व. अमोल वलगावकर स्मृती पारितोषिक :-
बी.कॉम. भाग - ३ या परीक्षेत 'आर्थिक लेखांकन' या विषयात सर्वाधिक गुण प्राप्त विद्यार्थ्यास श्री. जितेंद्र होरे यांचे कडून.
- १०) स्व. हरिभाऊ देशमुख स्मृती पारितोषिक :-
बी.कॉम. भाग-३ या परीक्षेत सर्वाधिक गुण प्राप्त विद्यार्थ्यास श्री. राहूल देशमुख यांचे कडून.
- ११) स्व. मधुकरराव होरे स्मृती पारितोषिक :-
बी.कॉम. सेम - ५ परीक्षेत 'परिव्यय लेखांकन-३' या विषयात सर्वाधिक गुण प्राप्त विद्यार्थ्यास श्री. जितेंद्र होरे यांचे कडून.
- १२) स्व. नथथोपंत सोनटक्के स्मृती पारितोषिक :-
बी.कॉम. सेम - ४ परीक्षेत 'आयकर' या विषयात सर्वाधिक गुण प्राप्त विद्यार्थ्यास प्रा. डॉ. रविंद्र सोनटक्के यांचे कडून.
- १३) स्व. सौ. अन्नपूर्णा मोहोड स्मृती पारितोषिक :-
बी.कॉम. भाग - २ परीक्षेत 'आवश्यक मराठी' या विषयात सर्वाधिक गुण प्राप्त विद्यार्थ्यास प्रा. डॉ. गणेश मोहोड यांचे कडून.
- १४) प्रा. दिपक धारणे यांचे कडून बी.कॉम. भाग-२ या परीक्षेत 'इंग्रजी' या विषयात सर्वाधिक गुण प्राप्त विद्यार्थ्यास.



- १५) स्व.नथ्योपंत सोनटक्के स्मृती पारितोषिक :-
बी.कॉम. सेम - ३ परीक्षेत 'आर्थिक लेखांकन २' या विषयात सर्वाधिक गुण प्राप्त विद्यार्थ्यास प्रा. डॉ. रविंद्र सोनटक्के यांचे कडून.
- १६) प्रा. डॉ. अविनाश कदम यांचे कडून बी.कॉम. सेम-२ 'बी.लॉ.' या विषयात सर्वाधिक गुण प्राप्त विद्यार्थ्यास
- १७) प्रा. जमील शेख यांचे कडून बी.कॉम. सेम - २ या परीक्षेत 'एस.बी.एम.' या विषयात सर्वाधिक गुण प्राप्त विद्यार्थ्यास.
- १८) स्व. मधुकरराव निंभोरकर स्मृती पारितोषिक :-
बी.एस्सी. भाग-३ परीक्षेमध्ये सर्वाधिक गुण प्राप्त विद्यार्थ्यास श्री. मनोज निंभोरकर यांचे कडून.
- १९) प्रा. डॉ. उमेश प्र. मेश्राम यांचे कडून बी.एस्सी. भाग-३ मध्ये 'रसायनशास्त्र' या विषयात सर्वाधिक गुण प्राप्त विद्यार्थ्यास.
- २०) प्रा. डॉ. गौरव पेठे यांचे कडून बी.एस्सी. भाग-२ मध्ये 'रसायनशास्त्र' या विषयात सर्वाधिक गुण प्राप्त विद्यार्थ्यास.
- २१) प्रा. डॉ. अमित याऊल यांचे कडून बी.एस्सी. भाग-१ मध्ये 'रसायनशास्त्र' या विषयात सर्वाधिक गुण प्राप्त विद्यार्थ्यास.
- २२) प्रा. डॉ. विजय रा. राघोर्ते यांचे कडून बी.एस्सी. भाग-३ मध्ये 'पदार्थविज्ञान' या विषयात सर्वाधिक गुण प्राप्त विद्यार्थ्यास.
- २३) पदार्थ विज्ञान विभागातर्फे :-
बी.एस्सी. भाग-२ मध्ये 'पदार्थ विज्ञान' या विषयात सर्वाधिक गुण प्राप्त विद्यार्थ्यास प्रा. गौतम वाकडे यांचे कडून.
- २४) प्रा. डॉ. पल्लवी उल्हे यांचे कडून बी.एस्सी. भाग-३ मध्ये 'वनस्पतीशास्त्र' या विषयात सर्वाधिक गुण प्राप्त विद्यार्थ्यास.
- २५) प्रा. डॉ. प्रविण काले यांच्या कडून बी.एस्सी. भाग-२ मध्ये 'वनस्पतीशास्त्र' या विषयात सर्वाधिक गुण प्राप्त विद्यार्थ्यास.
- २६) वनस्पतीशास्त्र विभागातर्फे :-
बी.एस्सी. भाग-१ मध्ये 'वनस्पतीशास्त्र' या विषयात सर्वाधिक गुण प्राप्त विद्यार्थ्याला प्रा. डॉ. पल्लवी उल्हे यांचे कडून.
- २७) प्रा. डॉ. लोकेश एन. वानखडे यांचे कडून बी.एस्सी. भाग-३ मध्ये 'प्राणीशास्त्र' या विषयात सर्वाधिक गुण प्राप्त विद्यार्थ्यास.
- २८) प्राणीशास्त्र विभागातर्फे :-
बी.एस्सी. भाग-२ मध्ये 'प्राणीशास्त्र' या विषयात सर्वाधिक गुण प्राप्त विद्यार्थ्यास.
- २९) स्व.अशोकराव बिडवाईक स्मृती पारितोषिक :-
बी.एस्सी. भाग-१ मध्ये 'प्राणीशास्त्र' या विषयात सर्वाधिक गुण प्राप्त विद्यार्थ्यास प्रा. डॉ. पुष्पांजली बिडवाईक यांचे कडून.
- ३०) प्रा. अथर हूसैन यांच्या कडून बी.एस्सी. भाग-३ मध्ये 'गणित' या विषयात सर्वाधिक गुण प्राप्त विद्यार्थ्यास.
- ३१) ग्रंथालय विभागाद्वारा आयोजित 'स्पर्धा परीक्षेत' सर्वाधिक गुण प्राप्त विद्यार्थ्यास ग्रंथालय विभागाकडून.

विद्यार्थ्यांकरिता अत्यंत महत्वाच्या सूचना

१. प्रवेश अर्ज विहित नमुन्यात देणे आवश्यक आहे. त्यावर स्वतःची माहिती अचूक व स्पष्ट लिहावी.
२. प्रवेश अर्जासोबत H.S.C. परिक्षेची मूळ गुणपत्रिका, मागील शाळा सोडण्याचे मूळ प्रमाणपत्र (T.C.), S.S.C. ची गुणपत्रिका, उत्पन्नाचा दाखला व पासपोर्ट साईज ४ फोटो तसेच वरील दाखल्यांच्या ४ सत्यप्रती, आधार कार्डची झेरॉक्स, बँक पासबुकची झेरॉक्स जोडणे आवश्यक आहे.
३. गुणांच्या आधारावर प्रवेश देण्यात येईल.
४. प्रवेश मिळाल्यानंतर प्रत्येक विद्यार्थ्यांने 'ओळखपत्र' घेणे व स्वतःजवळ बाळगणे आवश्यक आहे.
५. ग्रंथालयातील पुस्तके योग्यरित्या वापरावित व दिलेल्या तारखेच्या आत परत करावित. तसेच क्रीडा साहित्याचा योग्य वापर करून परत करावे. अन्यथा प्रत्येक दिवसानुसार दंड आकरण्यात येईल.
६. महाविद्यालयाद्वारे शिस्तीचा भंग केल्यास कोणतीही पूर्व सूचना न देता विद्यार्थ्यांचे नाव कमी करण्यात येईल.
७. संस्थेचे नियम व मर्यादा प्रत्येक विद्यार्थ्यांसाठी बंधनकारक आहे.
८. महाविद्यालयाद्वारे आयोजित सर्व उपक्रमांमध्ये सर्व विद्यार्थ्यांना सहभागी होणे आवश्यक आहे.
९. विद्यार्थ्यांना वेळापत्रकानुसार, वर्गात शिक्षकांनी प्रवेश करण्याआधी उपस्थित राहणे आवश्यक आहे.
१०. सूचना फलकावर वेळोवेळी लावण्यात येणाऱ्या सूचनांचे पालन विद्यार्थ्यांनी करणे अनिवार्य आहे.
११. E.B.C.P.T.C./S.T.C.G.O.I. इत्यादी सवलती प्राप्त करू इच्छिणाऱ्या विद्यार्थ्यांनी योग्य नमुन्यात आवेदन पत्र, सहपत्र व आवश्यक सहपत्रे सादर करणे आवश्यक आहे. योग्य सूचना दिल्यानंतरही अनुपालन न झाल्यास संबंधित विद्यार्थी सवलती पासून वंचित राहल्यास महाविद्यालय जबाबदार राहणार नाही.
१२. ई.बी.सी.पी.टी.सी./एस.टी.सी./जी.ओ.आय. शिष्यवृत्ती किंवा इतर सवलतीसाठी आवेदन पत्र शासनाकडून नामंजूर झाल्यास किंवा त्यात काही त्रुटी आढळल्यास विद्यार्थी पूर्ण शिक्षण शुल्क भरण्यास जबाबदार राहिल.
१३. सवलती व शिष्यवृत्ती प्राप्त करणाऱ्या विद्यार्थ्यांना काही विशिष्ट मुदतीत अर्ज सादर करावयाचे असतात. या संदर्भात विद्यार्थ्यांनी दुर्लक्ष केल्यास होणाऱ्या नुकसानास महाविद्यालय जबाबदार राहणार नाही.
१४. बी.ए. भाग १ च्या अतिरिक्त (विनाअनुदानित) तुकडीत व एम.ए. ला प्रवेश घेतलेल्या विद्यार्थ्यांना ई.बी.सी. सवलत मिळणार नाही. त्यांना प्रवेश शुल्का व्यतिरिक्त शिक्षण शुल्क भरावे लागेल.
१५. महाविद्यालयीन प्रशासन, मा. प्राचार्य व प्राध्यापकांनी वेळोवेळी केलेल्या सूचनांचे पालन करणे अनिवार्य आहे.
१६. महाविद्यालय परिसरात भ्रमणध्वनी वापरता येणार नाही.
१७. महाविद्यालयीन परिसर अस्वच्छ होणार नाही याची खबरदारी घेणे प्रत्येक विद्यार्थ्यांस बंधनकारक राहिल.
१८. प्रवेश अर्जासोबत शिष्यवृत्ती अर्ज भरून देणे अनिवार्य राहिल.
१९. प्रवेश घेतल्या नंतर कोणत्याही ओरीजनल कागदपत्राची झेरॉक्स प्रत परत मिळणार नाही, याची नोंद घ्यावी.
२०. महाविद्यालयीन युनीफॉर्म दररोज वापरणे बंधनकारक राहिल.

